

# 爺奶 2018 粉紅泡泡 愛的抱抱

## COLOR WALK

### 活動簡章暨報名表

主辦單位：弘道老人福利基金會

活動日期：2018 年 4 月 21 日 (六) 早上 8:00~10:30

報名日期：即日起至 3 月 2 日 (五) 下午 17:00 截止

報名費用：200 元 (80 歲以上長者、中低收入戶免費)

報名限額：2,000 名，不限參與對象，額滿截止

活動地點：臺北市大佳河濱公園(近八號水門)·舞台區集合

健走里程：5 公里

活動網站：<https://goo.gl/qfZmMk>

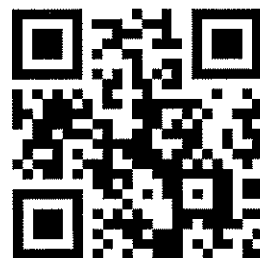

線上報名

【報名方式】(服務時間週一至週五，早上 09:00 至 17:00，報名表請參閱附件)

報名成功並完成費用繳交後，將由主辦單位主動以 email 或簡訊進行通知。



電話報名  
02-2322-1735



傳真報名  
02-2322-3867



線上報名  
<https://goo.gl/UVursc>



email報名  
zoeychiang@hondao.org.tw



紙本報名  
臺北市中正區紹興北街2巷3號4樓

#### 【報名費用】

- 報名費用：每人 200 元
- 免報名費用資格：包括 80 歲(含)以上長者(年齡以實歲計算，亦即民國 27 年前出生)、中低收入戶；報名時，80 歲(含)以上長者需同報名表檢附健保卡正面影本；中低收入戶需提供中低收入戶卡影本正反面提供查驗。

#### 【活動參與紀念品】

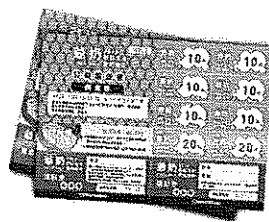

■ 紀念 T 恤乙件、壹百元圓遊券乙張、摸彩券及達陣禮兌換券乙張

◆主辦單位將於 4/2(一)~4/13(五)寄送，如因寄送地址不全或無人簽收而造成包裹無法送達者，則須自取；若需再次協助寄送，則需自付運送費用。

◆完成報名後，紀念 T 恤無法再更換尺寸，未填寫尺寸者或遇尺寸短缺，主辦單位有權以其他尺寸替換。尺寸如下

尺寸	10 號	12 號	14 號	XS 號	S 號	M 號	L 號	XL 號
胸圍(公分)	64	69	76	84	94	102	109	117
衣長(公分)	42	46	51	59	61	66	71	74

### 摸彩券、達陣禮兌換券、達陣獎牌說明

- ◆活動當日 4/21(六)，請攜帶園遊券、摸彩卷、達陣禮兌換券至活動現場，忘記攜帶者恕現場不再補發。
- ◆園遊券：限活動當日 4/21(六)上午 8:00 至 10:30 使用，逾期無效。
- ◆摸彩券：活動當日 4/21(六)10:15 前，請投遞至服務台旁的摸彩箱內。
- ◆達陣禮兌換券：活動當日 4/21(六)09:00~10:30，憑券至達陣禮兌換處完成兌換。
- ◆活動當日，完成 5 公里健走者，即可獲得達陣獎牌乙個。

### 【活動流程】

08:00	08:20	08:25	09:00	10:00	10:15	08:00-10:30
<ul style="list-style-type: none"> <li>開場表演</li> <li>貴賓致詞</li> </ul>	<ul style="list-style-type: none"> <li>健走大使介紹</li> </ul>	<ul style="list-style-type: none"> <li>暖身操</li> <li>出發儀式</li> </ul>	<ul style="list-style-type: none"> <li>健走達陣</li> <li>領取達陣禮</li> </ul>	<ul style="list-style-type: none"> <li>主舞台節目</li> </ul>	<ul style="list-style-type: none"> <li>摸彩活動</li> </ul>	<ul style="list-style-type: none"> <li>公益園遊會</li> </ul>

### 【小嫻、菲特邦教練群、W Taipei FIT 健身教練齊響應】

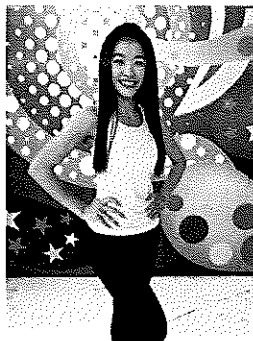

健走大使-小嫻



菲特邦教練群



FIT健身教練Terrisa

### 【摸彩活動】

報名成功即可獲得摸彩券乙張，摸彩禮物包括 50 吋液晶電視、掃地機器人、腳踏車、W 飯店下午茶券等各項大獎等您來抽喔！

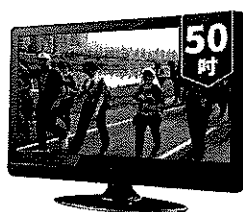

50吋液晶電視  
(市價15,000元)

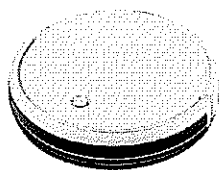

掃地機器人  
(市價10,000元)

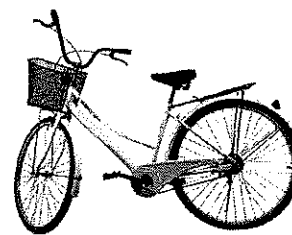

腳踏車  
(市價2,200元)

## 【支持弘道服務】

相關周邊商品，所有捐款所得將全數投入弘道全年長者服務，預購電話 02-23221735 弘道台北服務處。



## 【活動場地配置】

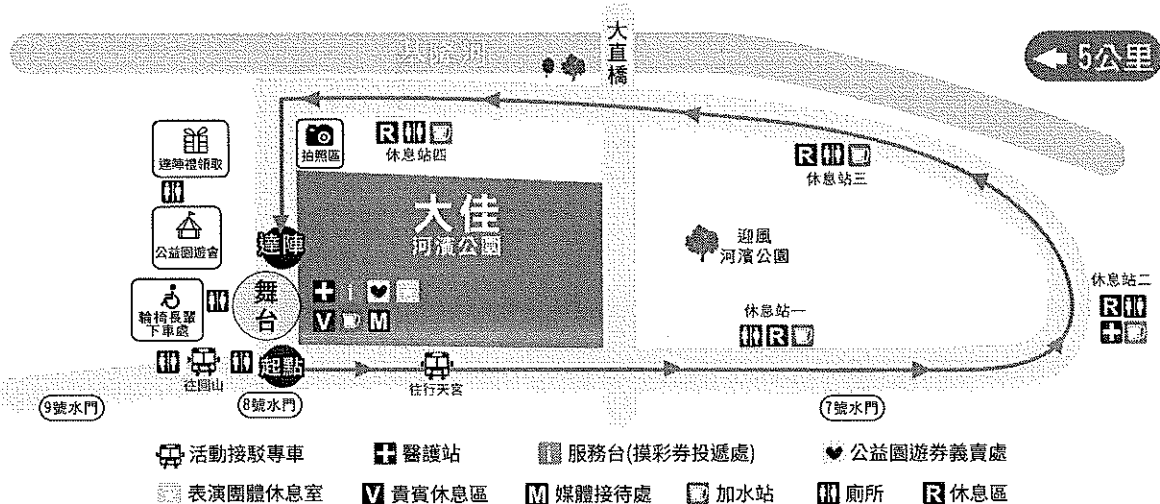

## 【活動辦理取消】

因考慮雨天不適合健走活動辦理，若有取消之必要，主辦單位將於 4/20(五)上午 發出簡訊及郵件通知，並於活動官網上進行公告。

## 【交通指南】

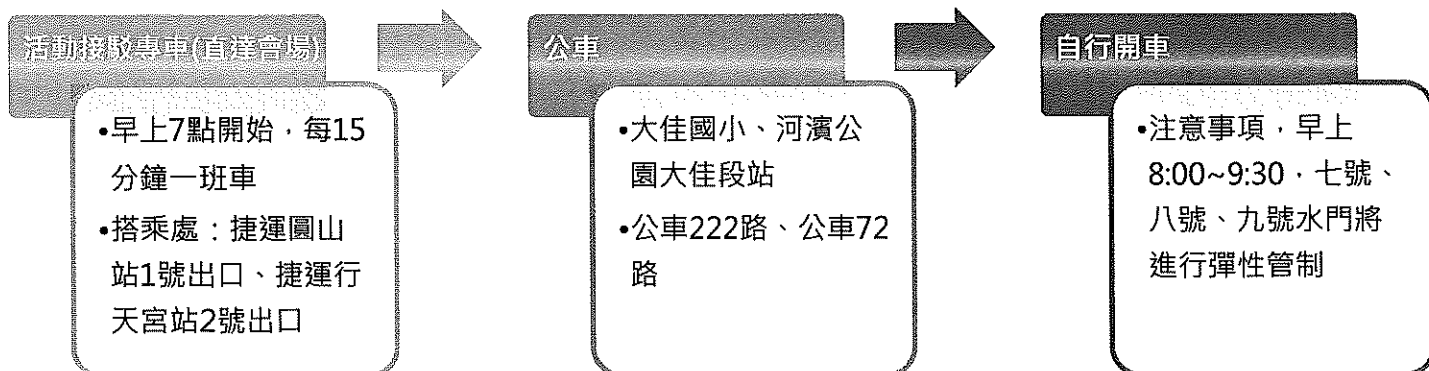

# 2018 爺奶 Color Walk 報名表

## 基本資料

報名方式	<input type="checkbox"/> 個人報名 <input type="checkbox"/> 團體報名	報名資料	總報名人數：_____位
聯絡人姓名			免報名費用人數：_____位
聯絡人電話			輪椅人數：_____位
電子信箱			
寄件地址	□□□-□□		
紀念品領取方式	<input type="checkbox"/> 自取：請於 4/9 (一) ~ 4/17 (二) 至台北市中正區紹興北街 2 巷 3 號 4 樓 <input type="checkbox"/> 寄送：4/2 (一) ~ 4/13 (五) · 務必確認有人簽收		
義賣品預購	<input type="checkbox"/> 紀念T恤：_____件 <input type="checkbox"/> 園遊券：_____張 <input type="checkbox"/> 便當袋：_____個 <input type="checkbox"/> 側背袋：_____個 <input type="checkbox"/> 餐具袋組：_____組 <input type="checkbox"/> 美容巾禮盒：_____盒		

## 繳款資料

總費用	報名費用及預購品共：_____元，收據抬頭/姓名：_____		
付款方式	<input type="checkbox"/> 現金：_____元		
	<input type="checkbox"/> 匯款：國泰世華(代號 013) 帳號：237-03-500498-0 戶名：財團法人弘道老人福利基金會，您的後五碼 _____，金額 _____元，匯款日期 _____		
	<input type="checkbox"/> 信用卡：單次扣款金額 _____元		
	信用卡別： <input type="checkbox"/> VISA <input type="checkbox"/> MASTER <input type="checkbox"/> JBC <input type="checkbox"/> 美國運通卡 <input type="checkbox"/> 其他：_____		
	有效期限：_____ (西元)年 _____月		
	信用卡號：_____ - _____ - _____ (共 16 碼)		
	持卡人姓名：_____，持卡人簽名		
	發卡銀行：_____		

(請與信用卡背面簽名相同)

## 參與者報名資料

序	姓名	年齡	性別	T 恤尺寸	符合資格(80 歲以上長者/中低收入戶)
1			<input type="checkbox"/> 男 <input type="checkbox"/> 女		<input type="checkbox"/> 附健保卡影本 <input type="checkbox"/> 附中低收入戶卡影本
2			<input type="checkbox"/> 男 <input type="checkbox"/> 女		<input type="checkbox"/> 附健保卡影本 <input type="checkbox"/> 附中低收入戶卡影本
3			<input type="checkbox"/> 男 <input type="checkbox"/> 女		<input type="checkbox"/> 附健保卡影本 <input type="checkbox"/> 附中低收入戶卡影本
4			<input type="checkbox"/> 男 <input type="checkbox"/> 女		<input type="checkbox"/> 附健保卡影本 <input type="checkbox"/> 附中低收入戶卡影本
5			<input type="checkbox"/> 男 <input type="checkbox"/> 女		<input type="checkbox"/> 附健保卡影本 <input type="checkbox"/> 附中低收入戶卡影本
6			<input type="checkbox"/> 男 <input type="checkbox"/> 女		<input type="checkbox"/> 附健保卡影本 <input type="checkbox"/> 附中低收入戶卡影本
7			<input type="checkbox"/> 男 <input type="checkbox"/> 女		<input type="checkbox"/> 附健保卡影本 <input type="checkbox"/> 附中低收入戶卡影本
8			<input type="checkbox"/> 男 <input type="checkbox"/> 女		<input type="checkbox"/> 附健保卡影本 <input type="checkbox"/> 附中低收入戶卡影本
9			<input type="checkbox"/> 男 <input type="checkbox"/> 女		<input type="checkbox"/> 附健保卡影本 <input type="checkbox"/> 附中低收入戶卡影本
10			<input type="checkbox"/> 男 <input type="checkbox"/> 女		<input type="checkbox"/> 附健保卡影本 <input type="checkbox"/> 附中低收入戶卡影本

## 請問在哪得到此次活動消息呢？(可複選)

弘道 FB    弘道/活動官網    親朋好友介紹    電視新聞    廣播節目    曾經參與過    其他 \_\_\_\_\_

「財團法人弘道老人福利基金會」(以下簡稱本會)基於本活動之聯繫、辦理及管理業務，本會需蒐集、處理及利用您的個人資料，包含：姓名、地址、電話、活動中照片，及其他得以直接或間接識別個人的資訊。本會續存期間內將在合於本活動業務範圍內及依業務需求委託外單位處理您的個人資料時，以合理方式使用您的資料，並善盡監督之責。您對於提供之個人資料，得行使下列權利：查詢、閱覽、複製、補充、更正，亦可隨時請求停止處理、利用及刪除。您亦可拒絕提供相關之個人資料，惟可能無法獲得或可能影響本會提供之相關服務、活動與資訊。您已詳閱上述內容，並同意本會得於合理範圍內處理及使用您的個人資料，若不同意上述內容，請於三日內以電話或電子郵件與本會聯繫。電話：02-2322-1735；e-Mail：zoeychiang@hondao.org.tw。