

教育部設置各鄉鎮市區樂齡學習資源中心實施計畫

審查原則

- 一、依據：教育部 97 年 5 月 19 日公布「教育部設置各鄉鎮市區樂齡學習資源中心實施計畫」。
- 二、做法：以整合教育資源，建立社區學習據點，鼓勵老人走出家庭到社區學習為目標。預計結合地方之公共圖書館、社教機構、社區活動中心、里民活動中心、立案之民間團體（如社區關懷據點、社福團體及基金會）等場地，分 3 年規劃設置 368 鄉鎮市區「樂齡學習資源中心」，97 年設置 100 個、98 年設置 168 個、99 年設置 100 個，以期建立一個終身學習的健康社區。
- 三、審查原則與步驟：
 - （一）初審前說明會：於 97 年 7 月 11 日（星期五）召開各縣（市）初審說明會議，會中邀請國立中正大學「樂齡銀髮教育行動輔導團」就地方政府初審指標及細節進行說明。
 - （二）初審：各縣市政府就各鄉鎮所提計畫進行審查，並就場地之適合性、計畫之完整性與經費合理性，辦理初審會議，並進行排序，通過之計畫於 97 年 7 月 21 日前，併同縣（市）政府之輔導計畫函送本部審查。
 - （三）資料審查：教育部於收件後，依據各地方政府所提送之資料進行資格審查並彙整，符合者提送複審會議，並將各縣市之資料於會前寄達評審委員。
 - （四）複審會議：
 1. 複審委員：以本部老人教育諮詢小組委員為主。
 2. 進行方式：本次設置預定目標值為 100 所，複審會議將分成 3 組同時進行，每組 7 至 8 個縣市，約 2 至 3 名委員，並請縣（市）政府代表進行簡報，如縣市主責單位未能實地報告，將由審查委員就所提企劃書進行審查。
 3. 各單位報告結束後，各場次委員進入綜合討論，選出全國 100 所樂齡學習資源中心。

4. 複審時間分配如下：

組別	時間分配	縣市別	進行方式
北區	9：00 至 11：00	基隆市、台北縣市、桃園縣、新竹縣市、宜蘭縣、花蓮縣	1. 每縣市報告 20 分鐘
中區	9：00 至 11：00	苗栗縣、台中縣市、南投縣、彰化縣、雲林縣、嘉義縣市	1. 每縣市報告 20 分鐘
南區	9：00 至 11：00	台南縣市、高雄縣市、屏東縣、澎湖縣、金門縣、連江縣、台東縣	1. 每縣市報告 20 分鐘
綜合討論	11：20 至 13：00		評審委員綜合討論

審查流程圖：

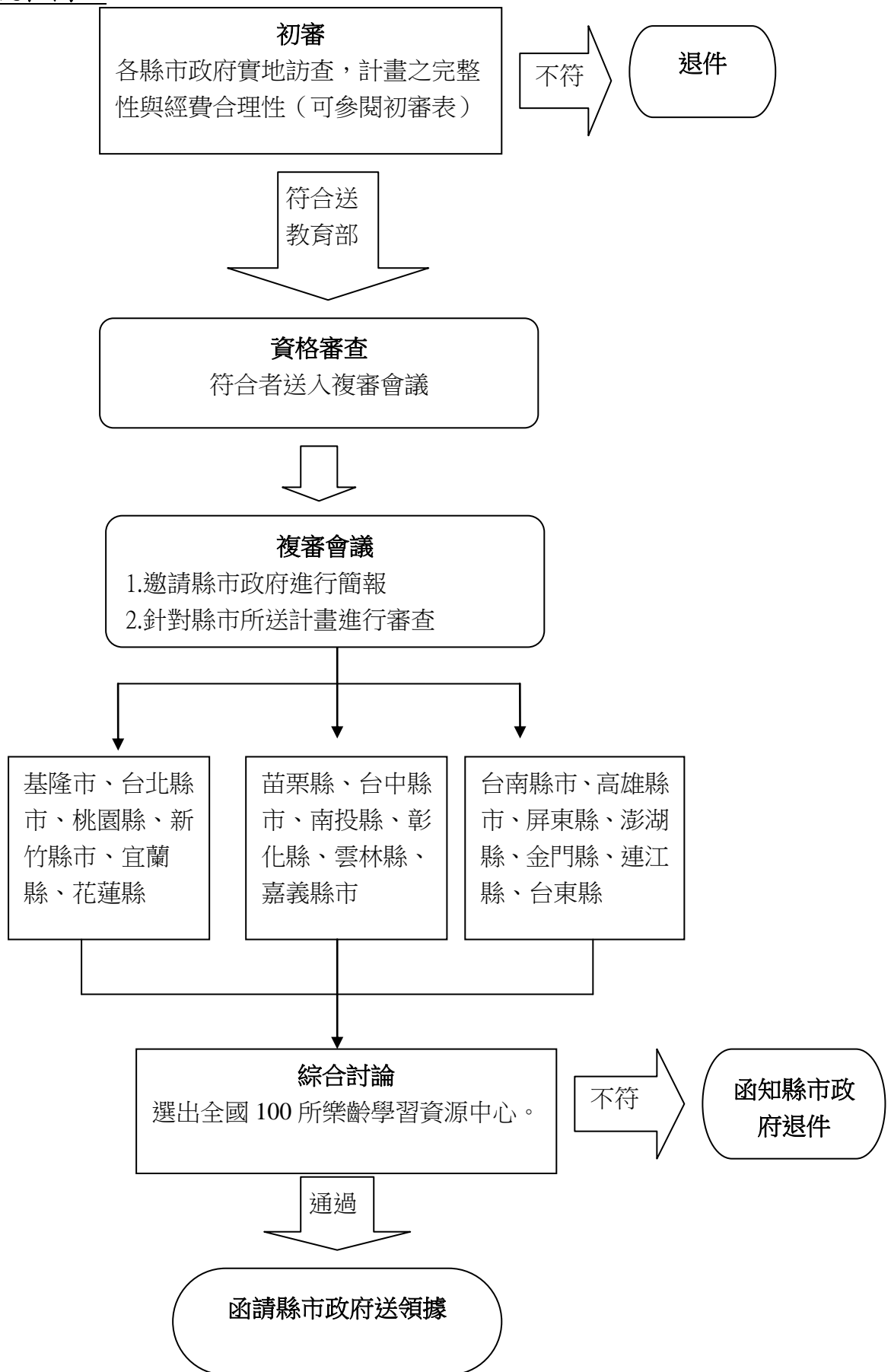

教育部設置各鄉鎮市區樂齡學習資源中心初審審查表

申請單位：

甲表（量化）

申請計畫撰寫格式	徵選指標	初審評分			
		非常良好 4	3	2	有待改善 1
設置地點特色說明	交通方便	<input type="checkbox"/>	<input type="checkbox"/>	<input type="checkbox"/>	<input type="checkbox"/>
	場地為專屬空間	<input type="checkbox"/>	<input type="checkbox"/>	<input type="checkbox"/>	<input type="checkbox"/>
	在地社區及老人特色	<input type="checkbox"/>	<input type="checkbox"/>	<input type="checkbox"/>	<input type="checkbox"/>
設置地點建物及消防等安全設備說明	建物大小適切性	<input type="checkbox"/>	<input type="checkbox"/>	<input type="checkbox"/>	<input type="checkbox"/>
	消防安全設施完整性	<input type="checkbox"/>	<input type="checkbox"/>	<input type="checkbox"/>	<input type="checkbox"/>
資源中心未來組織運作機制及特色	過去實績	<input type="checkbox"/>	<input type="checkbox"/>	<input type="checkbox"/>	<input type="checkbox"/>
	願景與目標	<input type="checkbox"/>	<input type="checkbox"/>	<input type="checkbox"/>	<input type="checkbox"/>
	組織健全	<input type="checkbox"/>	<input type="checkbox"/>	<input type="checkbox"/>	<input type="checkbox"/>
	永續經營規劃	<input type="checkbox"/>	<input type="checkbox"/>	<input type="checkbox"/>	<input type="checkbox"/>
	知識管理	<input type="checkbox"/>	<input type="checkbox"/>	<input type="checkbox"/>	<input type="checkbox"/>
資源中心志工人力培訓課程、規劃及運用	志工數量	<input type="checkbox"/>	<input type="checkbox"/>	<input type="checkbox"/>	<input type="checkbox"/>
	志工素質	<input type="checkbox"/>	<input type="checkbox"/>	<input type="checkbox"/>	<input type="checkbox"/>
	志工培訓課程	<input type="checkbox"/>	<input type="checkbox"/>	<input type="checkbox"/>	<input type="checkbox"/>
	志工運用規劃	<input type="checkbox"/>	<input type="checkbox"/>	<input type="checkbox"/>	<input type="checkbox"/>
資源中心未來一年之課程規劃	課程完整性	<input type="checkbox"/>	<input type="checkbox"/>	<input type="checkbox"/>	<input type="checkbox"/>
	課程專業性	<input type="checkbox"/>	<input type="checkbox"/>	<input type="checkbox"/>	<input type="checkbox"/>
	課程創新性	<input type="checkbox"/>	<input type="checkbox"/>	<input type="checkbox"/>	<input type="checkbox"/>
	課程價值性	<input type="checkbox"/>	<input type="checkbox"/>	<input type="checkbox"/>	<input type="checkbox"/>
	課程主軸特色	<input type="checkbox"/>	<input type="checkbox"/>	<input type="checkbox"/>	<input type="checkbox"/>
資源中心社區資源連結網絡之規劃	社區合作網絡	<input type="checkbox"/>	<input type="checkbox"/>	<input type="checkbox"/>	<input type="checkbox"/>
	資源開發能力	<input type="checkbox"/>	<input type="checkbox"/>	<input type="checkbox"/>	<input type="checkbox"/>
計畫執行進度規劃（含：預定完成日期）	執行進度規劃完善合理	<input type="checkbox"/>	<input type="checkbox"/>	<input type="checkbox"/>	<input type="checkbox"/>
	進度管考機制完善	<input type="checkbox"/>	<input type="checkbox"/>	<input type="checkbox"/>	<input type="checkbox"/>
預期達成目標及效益（請填具體數據）	預期目標具體可行	<input type="checkbox"/>	<input type="checkbox"/>	<input type="checkbox"/>	<input type="checkbox"/>
	預期效益合理	<input type="checkbox"/>	<input type="checkbox"/>	<input type="checkbox"/>	<input type="checkbox"/>
總分合計					

註：每一項為 4 分，共 25 項，合計 100 分

教育部設置各鄉鎮市區樂齡學習資源中心初審審查表

申請單位：

乙表(質化)

計畫優點與特色：

計畫缺點與問題：

建議順位：

初審委員：_____ 日期：____年____月____日